



Checklist

Controleer dit als u een ondervervoerder inschakelt

Zakendoen met ondervervoerders in Nederland

Werkt u voor het eerst met deze ondervervoerder?

Ja

Nee

Heeft u een uittreksel van het Handelsregister met gegevens over deze ondervervoerder?

Het uittreksel uit het Handelsregister, de registratie in het NIWO-register en de vervoersaansprakelijkheidsverzekering mogen 1 jaar oud zijn. Klopt dat?

Ja

Nee

Ja

Nee

Heeft u de vergunning voor wegvervoer van deze ondervervoerder gecontroleerd in het NIWO-register?

Vraag bij de Kamer van Koophandel een actueel uittreksel Handelsregister op.

U voldoet aan de eisen in uw verzekering om de identiteit van de ondervervoerder te controleren. U voorkomt daarmee een extra eigen risico bij diefstal, verduistering of vermissing van de complete lading.

Controleer de registraties en vervoersaansprakelijkheidsverzekering opnieuw, minimaal 1 keer per jaar.

Ja

Nee

Heeft u een kopie van de vervoersaansprakelijkheidsverzekering van deze ondervervoerder?

Ga na of de ondervervoerder beschikt over een geldige NIWO-vergunning.

Ja

Nee

Heeft u het adres, telefoonnummer en e-mailadres gecheckt op de website van de ondervervoerder? En het adres ook gecontroleerd via Google Maps?

Vraag de ondervervoerder naar een kopie van de polis van de vervoersaansprakelijkheidsverzekering.

Ja

Nee

U voldoet aan de eisen in uw verzekering om de identiteit van de ondervervoerder te controleren. U voorkomt daarmee een extra eigen risico bij diefstal, verduistering of vermissing van de complete lading.

Vergelijk de contactgegevens van de vervoerder met informatie van hun website en controleer via Google Maps het adres van de vervoerder.

We wensen u goede zaken!

En vertrouwt u iets niet of heeft u er geen goed gevoel bij? Besteed het vervoer dan niet uit! Kijk voor meer tips over veilig vervoer op tvm.nl/preventie

Zakendoen met ondervervoerders over de grens

Werkt u voor het eerst met deze ondervervoerder die niet in Nederland gevestigd is?

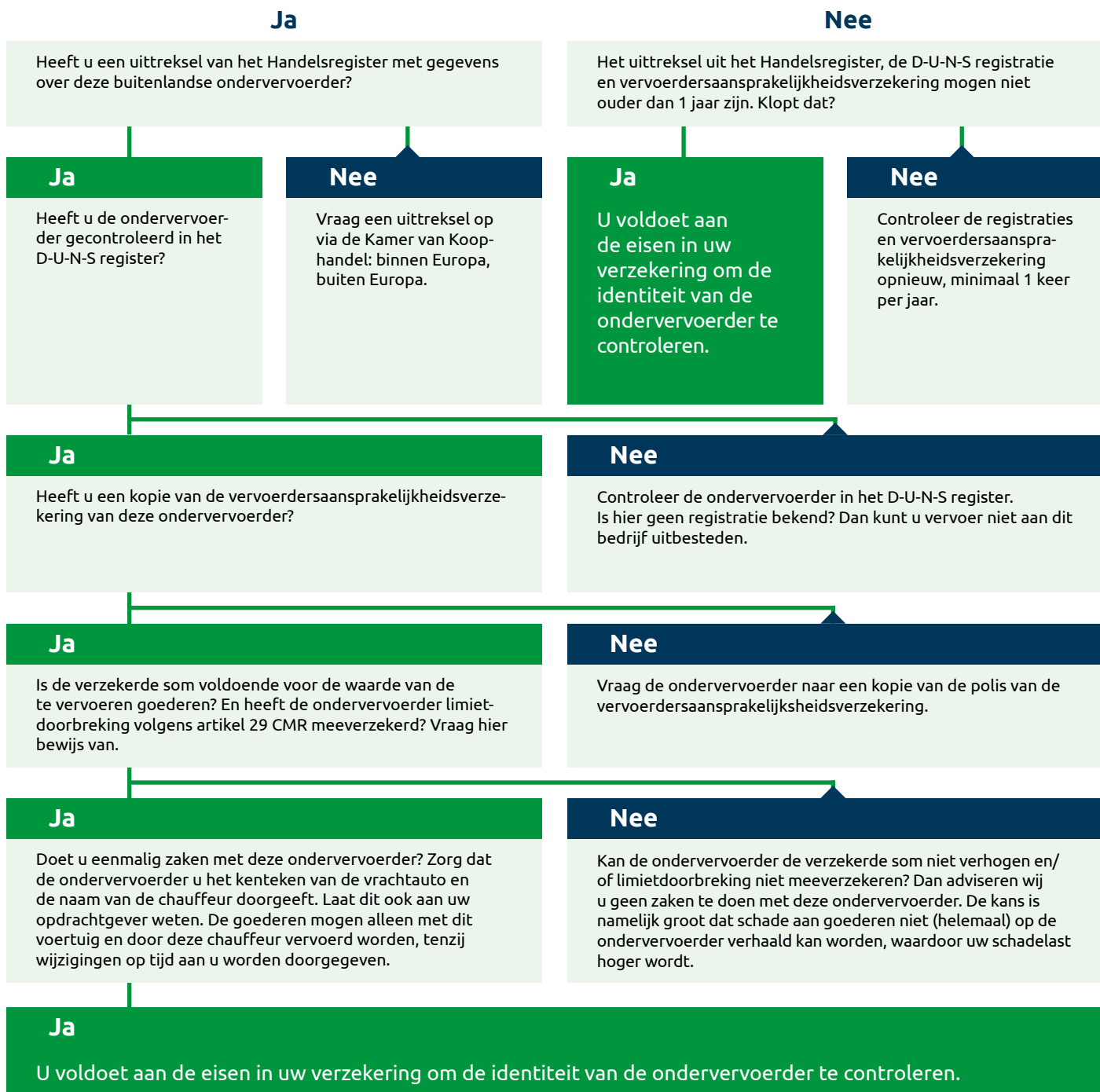

Altijd goed om extra op te letten

1. Wees alert op identiteitsfraude. Bel met het vaste telefoonnummer van de vervoerder. En controleer of het e-mailadres van de afzender van het bedrijf is. Bedrijven gebruiken meestal geen gratis mailboxen zoals Gmail.
2. Vergelijk de contactgegevens van de vervoerder met informatie van hun website en controleer via Google Maps het adres van de vervoerder.
3. De voertuigbeveiligingseisen die voor u gelden, gelden ook voor de ondervervoerder. Vraag naar documenten over de beveiliging van de vrachtwagens. Voldoet een voertuig niet aan de eisen die in de polisvoorwaarden staan? Dan riskeert u extra eigen risico.
4. Zorg ervoor dat u met de ondervervoerder dezelfde vervoerscondities afspreekt zoals u met uw opdrachtgever had afgesproken.
5. Gebruikt u ladingplatformen? Let dan extra goed op!
 - ✓ Controleer of de ondervervoerder echt op het platform is aangesloten.
 - ✓ Bouw aan een eigen netwerk met betrouwbare vervoerders.
 - ✓ Besteed vervoer van hoogwaardige of diefstalgevoelige goederen niet uit.
 - ✓ Deel in de advertentie of in contact via de telefoon of e-mail geen informatie over het soort te vervoeren goederen.
 - ✓ Bel een vervoerder na op een vast telefoonnummer. Controleer of u inderdaad met die vervoerder contact heeft en deel geen informatie over de vervoersopdracht. Doe dat alleen via het platform.

We wensen u goede zaken!

En vertrouwt u iets niet of heeft u er geen goed gevoel bij? Besteed het vervoer dan niet uit! Kijk voor meer tips over veilig vervoer op tvm.nl/preventie

